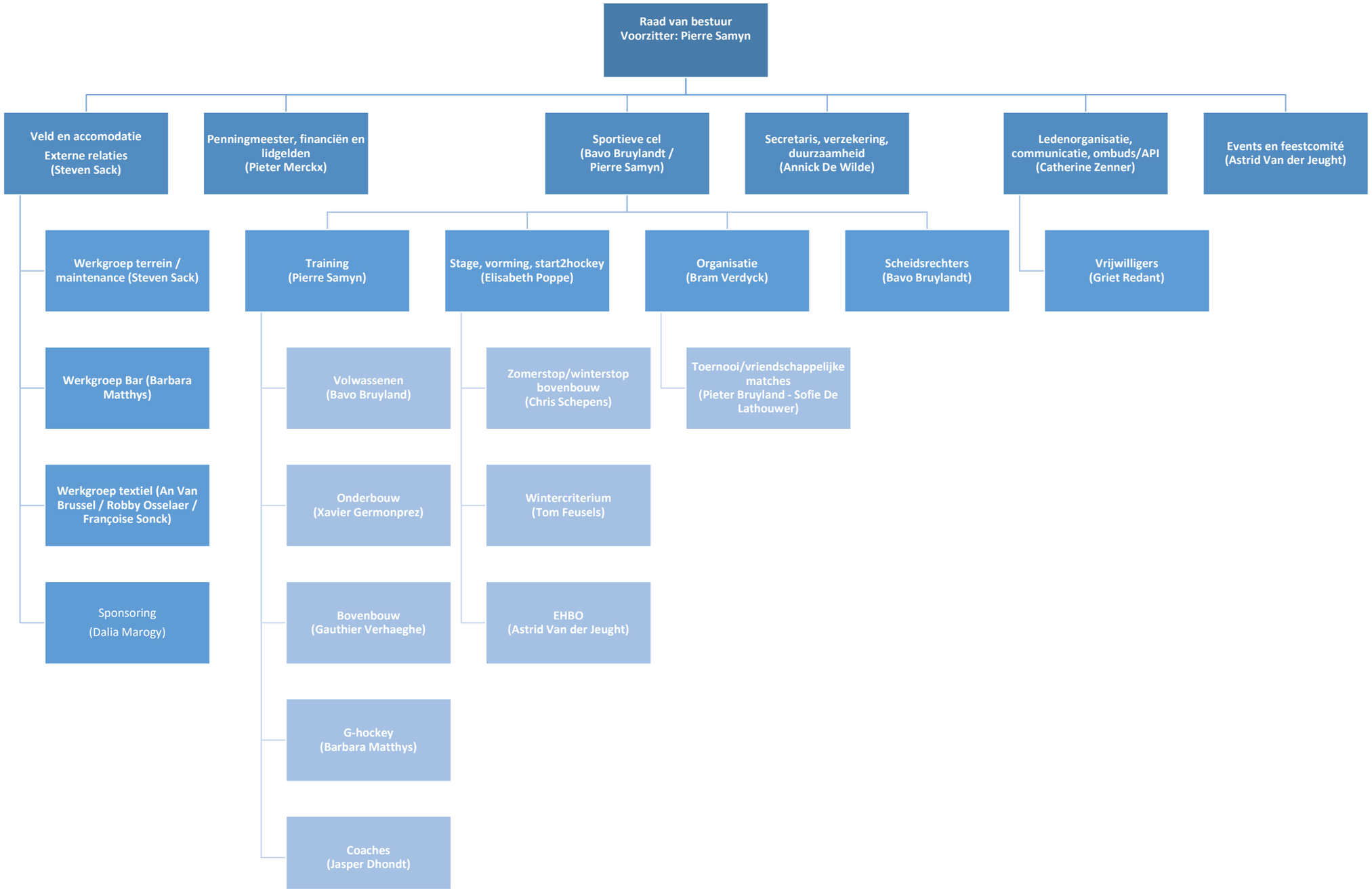
Raad van bestuur
Voorzitter: Pierre Samyn
Veld en accomodatie
Externe relaties
(Steven Sack)
Penningmeester, financiën en lidgelden
(Pieter Merckx)
Sportieve cel
(Bavo Bruylandt / Pierre Samyn)
Secretaris, verzekering, duurzaamheid
(Annick De Wilde)
Ledenorganisatie, communicatie, ombuds/API
(Catherine Zenner)
Events en feestcomité
(Astrid Van der Jeught)
Werkgroep terrein / maintenance (Steven Sack)
Werkgroep Bar (Barbara Matthys)
Werkgroep textiel (An Van Brussel / Robby Osselaer / Françoise Sonck)
Sponsoring
(Dalia Marogy)
Training
(Pierre Samyn)
Volwassenen
(Bavo Bruyland)
Onderbouw
(Xavier Germonprez)
Bovenbouw
(Gauthier Verhaeghe)
G-hockey
(Barbara Matthys)
Coaches
(Jasper Dhondt)
Stage, vorming, start2hockey
(Elisabeth Poppe)
Zomerstop/winterstop bovenbouw
(Chris Schepens)
Wintercriterium
(Tom Feusels)
EHBO
(Astrid Van der Jeught)
Organisatie
(Bram Verdyck)
Toernooi/vriendschappelijke matches
(Pieter Bruyland - Sofie De Lathouwer)
Scheidsrechters
(Bavo Bruylandt)
Vrijwilligers
(Griet Redant)